

INQUADRAMENTO CARTOGRAFICO

SCALA: 1:100.000

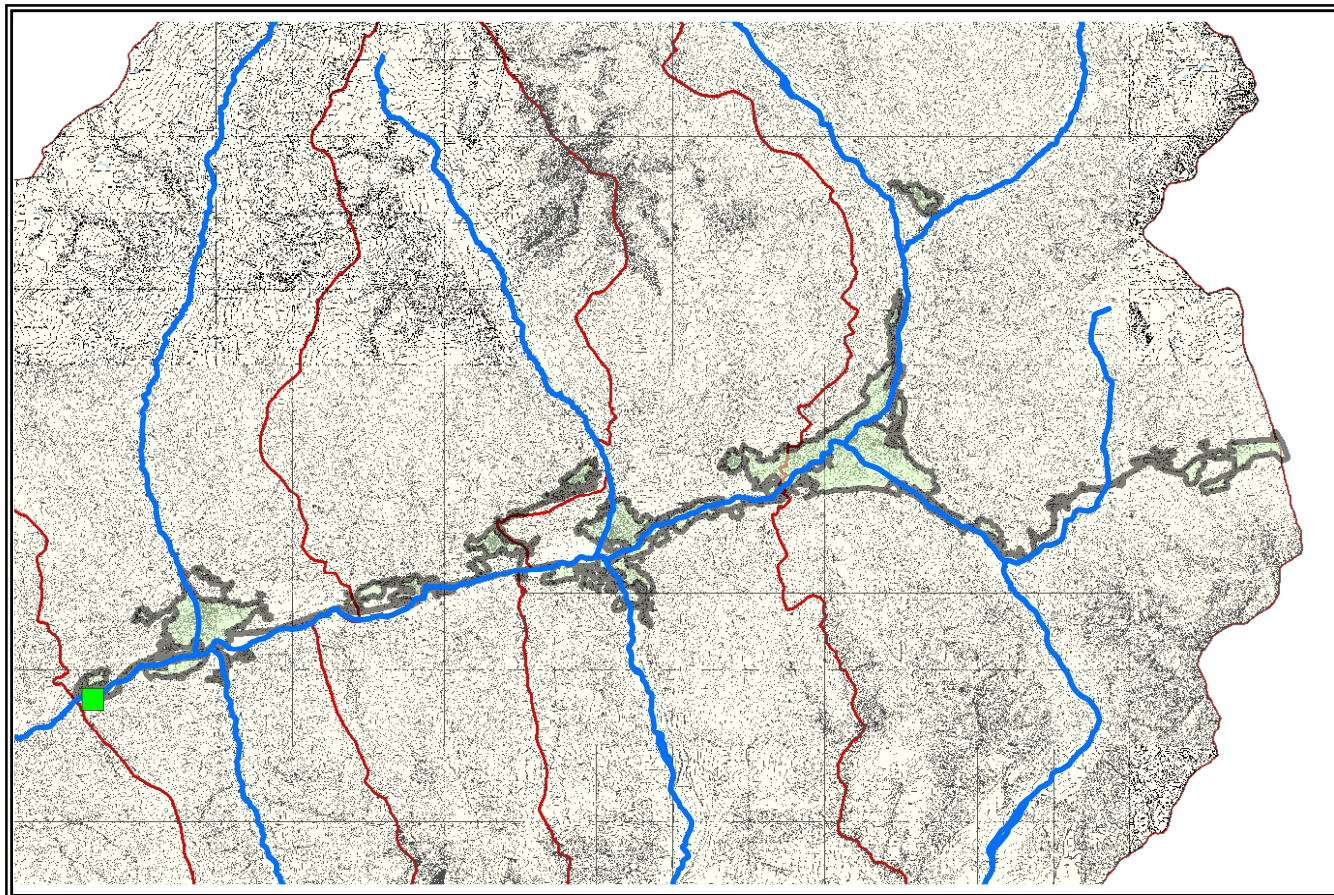

INQUADRAMENTO TERRITORIALE

Comuni compresi	Parte o frazione	Codice Istat
Ponte di Legno		17148
Temù		17184
Veza d'Oglio		17198
Vione		17202

PARAMETRI CARATTERISTICI DELL'AGGLOMERATO

Carico generato dall'agglomerato:	36.414	AE	
di cui: domiciliati/residenti	4.903	AE	(fonte dati ARPA, Domiciliati 2013)
fluttuanti	30.913	AE	(fonte dati Cens. ISTAT 2011, dati censimento dei posti letto delle strutture alberghiere e complementari 2013)
industriali	598	AE	(fonte dati Attività autorizzate dall'UATO Brescia risultanti attive alla data novembre 2015)

Il censimento delle reti dell'agglomerato ☐ esiste ☒ non esiste ☐ è in corso ☐ è stato programmato

Percentuale del carico generato convogliato mediante rete fognaria convenzionale	87,95	%
di cui: - carico depurato con uno o più impianti di trattamento convenzionali	87,95	%
- carico non trattato e scaricato in ambiente	0,00	%
Percentuale del carico generato convogliato tramite sistemi individuali o altri sistemi adeguati	12,05	%
Percentuale di carico non convogliato né trattato in alcun modo	0,00	%

IMPIANTI DI DEPURAZIONE A SERVIZIO DELL'AGGLOMERATO

ID Sire	Nome Sire	Potenzialità di progetto (AE)	Carico trattato (AE)	Non conformità rilevate	Prescrizioni in autorizzazione
DP19801	Veza d'Oglio	36.333	32.026	-	<input type="checkbox"/>

TERMINALI FOGNARI NON TRATTATI DELL'AGGLOMERATO

NON PRESENTI

SISTEMI INDIVIDUALI O ALTRI SISTEMI ADEGUATI

MOTIVAZIONE DELLA PRESENZA

COME NEGLI ALTRI CASI IN PRESENZA DEI COMUNI NON GESTITI, A PARTE POCHE ECCEZIONI, NON SI DISPONE DELLE MAPPE AGGIORNATE DELLE RETI FOGNARIE. PRIMA DI INDIVIDUARE DEI VERI E PROPRI INTERVENTI È NECESSARIO DUNQUE PROCEDERE CON L'AGGIORNAMENTO DEL DATABASE CARTOGRAFICO. INOLTRE È DA TENERE IN CONSIDERAZIONE CHE L'AGGLOMERATO È SITUATO IN AREA MONTANA, E DI CONSEGUENZA VI È DIFFUSA LA PROBLEMATICHE DEI DISLIVELLI – SARÀ DA FARE UN'ACCURATA VALUTAZIONE DELLA PERCENTUALE DI COPERTURA DELLE RETI FOGNARIE EFFETTIVAMENTE RAGGIUNGIBILE.

Percentuale di carico convogliato verso un sistema di trattamento locale	12,05	%
di cui : - carico sottoposto a trattamento primario	12,05	%
- carico sottoposto a trattamento secondario o più spinto	0,00	%
Percentuale di carico trasportato su gomma verso un impianto convenzionale	0,00	%

FABBISOGNO INFRASTRUTTURALE INDIVIDUATO

Valutazione dell'effettiva copertura delle reti fognarie ed individuazione degli interventi ed investimenti necessari. L'impianto di depurazione non dispone di sezioni di denitrificazione e di defosfatazione, e non dispone di misuratore di portata in ingresso all'impianto.

INTERVENTI PREVISTI PER COLMARE IL FABBISOGNO INFRASTRUTTURALE INDIVIDUATO

Rif. intervento	Denominazione intervento	Data inizio lavori	Data fine lavori	Costo intervento
ID01719801001	AMPLIAMENTO DELL'IMPIANTO DI DEPURAZIONE DI "VEZZA D'OGGIO" (DP01719801)			3.000.000,00 €
IF01719801001A	COLLETTAMENTO ESUBERO DI IAS (ESTENDIMENTO DELLA RETE FOGNARIA NELLE ZONE NON SERVITE) PONTE DI LEGNO			981.779,20 €
IF01719801001B	COLLETTAMENTO ESUBERO DI IAS (ESTENDIMENTO DELLA RETE FOGNARIA NELLE ZONE NON SERVITE) TEMÙ			619.782,40 €

IF01719801001C	COLLETTAMENTO ESUBERO DI IAS (ESTENDIMENTO DELLA RETE FOGNARIA NELLE ZONE NON SERVITE) VIONE			159.744,80 €
----------------	---	--	--	--------------

Ufficio d'Ambito di Brescia

Via Cefalonia n. 70, 25124 Brescia – Tel. 030 8379414 – Fax 030 8379419
Sito Internet: www.aato.brescia.it – E-mail: info@aato.brescia.it
C.F.: 98162450179